Предварителна оценка на риска от наводнения

ПРОЕКТНА ЕДИНИЦА IX – Река Суха

Обзорна карта на индикативни райони със значителен потенциален риск от наводнения

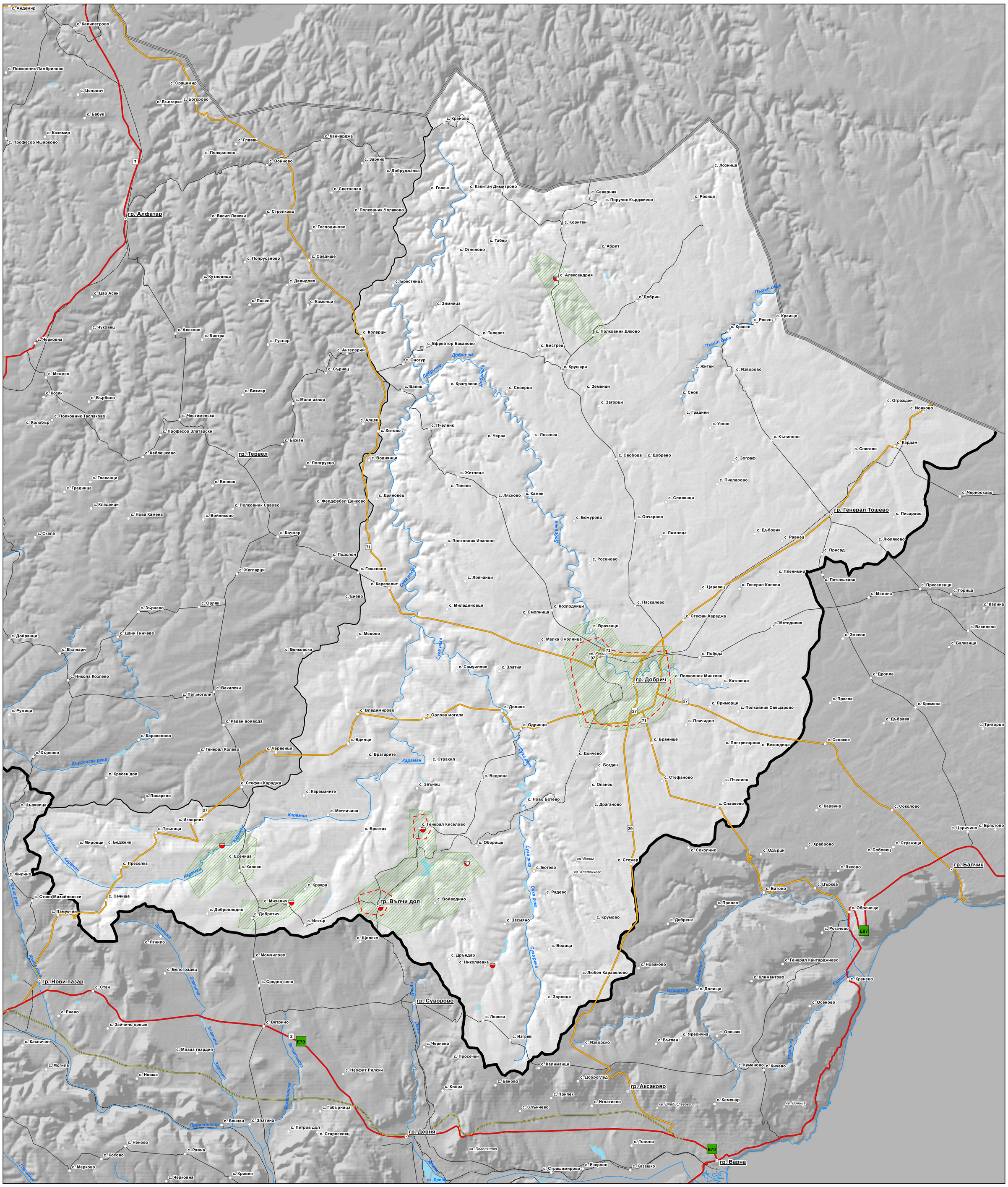

Населени места

- град
- квартал
- село
- манастир

Транспортна мрежа

- Магистрали и високоскоростни пътища
- Републикански пътища I-ви клас
- Републикански пътища II-ри клас
- Общински пътища
- ж.п. линия

Граници

- Държавна граница
- Граница на Басейнова дирекция Дунавски Район
- Граници на проектни единици

Хидрография

- Линеен воден обект
- Площен воден обект

Минали наводнения

- Място с регистрирано поне едно минало наводнение, значимо според утвърдени критерии
- Място с регистрирано поне едно минало наводнение, незначимо според утвърдени критерии

1:110 000

0 5 10 20 км

мащаб при печат A0

N

ТЕРИТОРИЯ НА ИЗСЛЕДВАНЕ

Индикативни райони със значителен потенциален риск от наводнения

в това число:

Участък на моделиране на потенциално бъдещо наводнение

Участък обособен на база значимо минало наводнение

ОПИСАНИЕ НА ПРОЕКТНАТА ЕДИНИЦА

Проектна единица IX – "Река Суха" е разположена в източната част на Дирекцията. Обхваща водосбора на р. Суха, както и една самостоятелна област с директен отток към р. Дунав, разположена в крайната североизточна част на проектната единица. Площта ѝ е около 2980 кв. км.

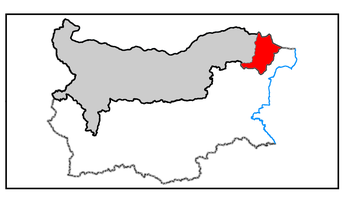

Разположение на проектната единица в границите на БДУВДР

Картата е изработена от:

Център за приложение на спътникови изображения - РЕСАК

ReSAC Remote Sensing Application Center

www.resac-bg.org

Картата е изработена за:

БАСЕЙНОВА ДИРЕКЦИЯ ДУНАВСКИ РАЙОН

в рамките на договор: No. 1/2011г. от 16.09.2011г. за изпълнение на обществена поръчка: „Консултантски услуги за подпомагане на Басейнова дирекция за управление на водите в Дунавски район с център Плевен при разработване на Предварителна оценка на риска от наводнения"