

27°30'0"E

27°35'0"E

43°25'0"N

43°25'0"N

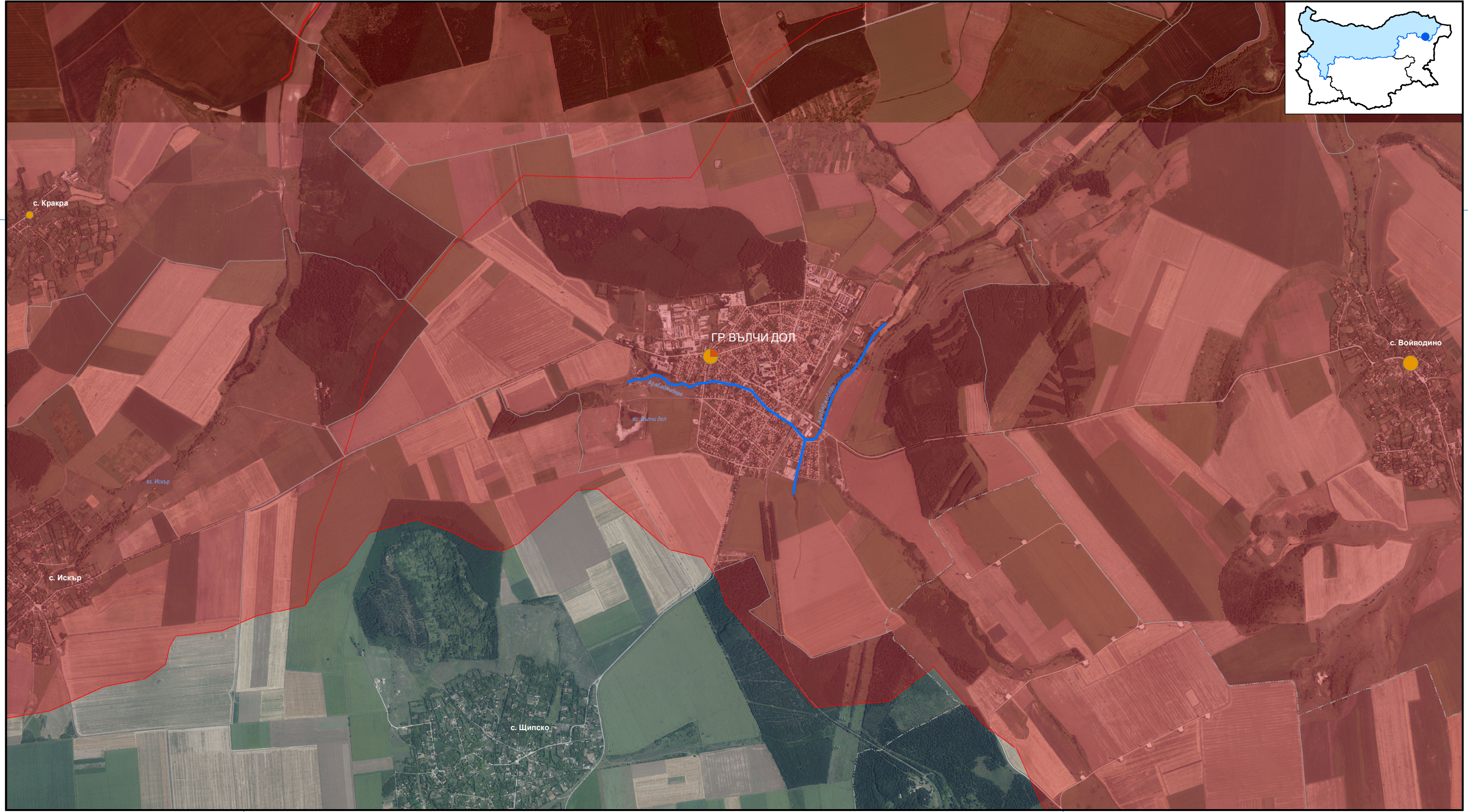
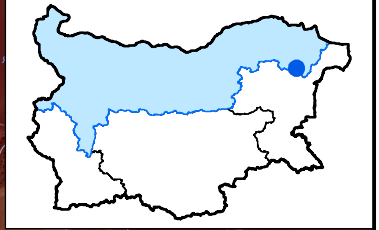

27°30'0"E

27°35'0"E

**ГРАНИЦИ**

- Държавна граница
- Държавна граница (речна)
- Областна граница
- Общинска граница
- Землищна граница

**ТИПОВЕ НАВОДНЕНИЯ**

Речни	Дъждовни		Морски	Инфраструктурни	
	Внезапни (поройни)	Градски		Преливане над язовирна стена	Разрушаване на язовирна стена

\* С отметка са отбелязани типовете наводнения, определени за анализ на опасността и риска от наводнения

**КАТЕГОРИИ РИСК**

- |  |  |  |  |
|--|--|--|--|
| <input checked="" type="checkbox"/> Човешко здраве | <input checked="" type="checkbox"/> Стопанска дейност                    | <input type="checkbox"/> Околна среда  | <input type="checkbox"/> Културно наследство |
| <input checked="" type="checkbox"/> Общество       | <input checked="" type="checkbox"/> Недвижимо имущество                  | <input type="checkbox"/> Състояние на водните тела                           | <input type="checkbox"/> Културни ценности   |
|  | <input checked="" type="checkbox"/> Инфраструктура                       | <input type="checkbox"/> Защитени територии                                  | <input type="checkbox"/> Експертна оценка    |
|  | <input type="checkbox"/> Стопанска дейност от първичен сектор            | <input type="checkbox"/> Замяряване с опасни вещества                        | <input checked="" type="checkbox"/> Да       |
|  | <input type="checkbox"/> Стопанска дейност от вторичен и третичен сектор | <input type="checkbox"/> Други неблагоприятни последици върху околната среда |  |

**МИНАЛИ НАВОДНЕНИЯ**

Наводнения със значителни неблагоприятни последици - събитие \*

- Линейно разположение
- Площно разположение

Общ брой наводнения - местоположение \*\*

	20		Наводнения със значителни неблагоприятни последици ***
	10		Други минали наводнения
	5		
	1		

\* Събитие – наводнение случило се в рамките на определена територия  
 \*\* Местоположение – наводнения случило се в рамките на едно землище, част от събитие  
 \*\*\* Наводнение със значителни неблагоприятни последици – на ниво събитие или местоположение по смисъла на Методика за предварителна оценка на риска от наводнения, Директива 2007/60/ЕО.

**МАЩАБ**  
 1:30 000  
 Мащаб при печат А3