Обзорна карта на районите със значителен потенциален риск от наводнения за речния басейн на р. Нишава

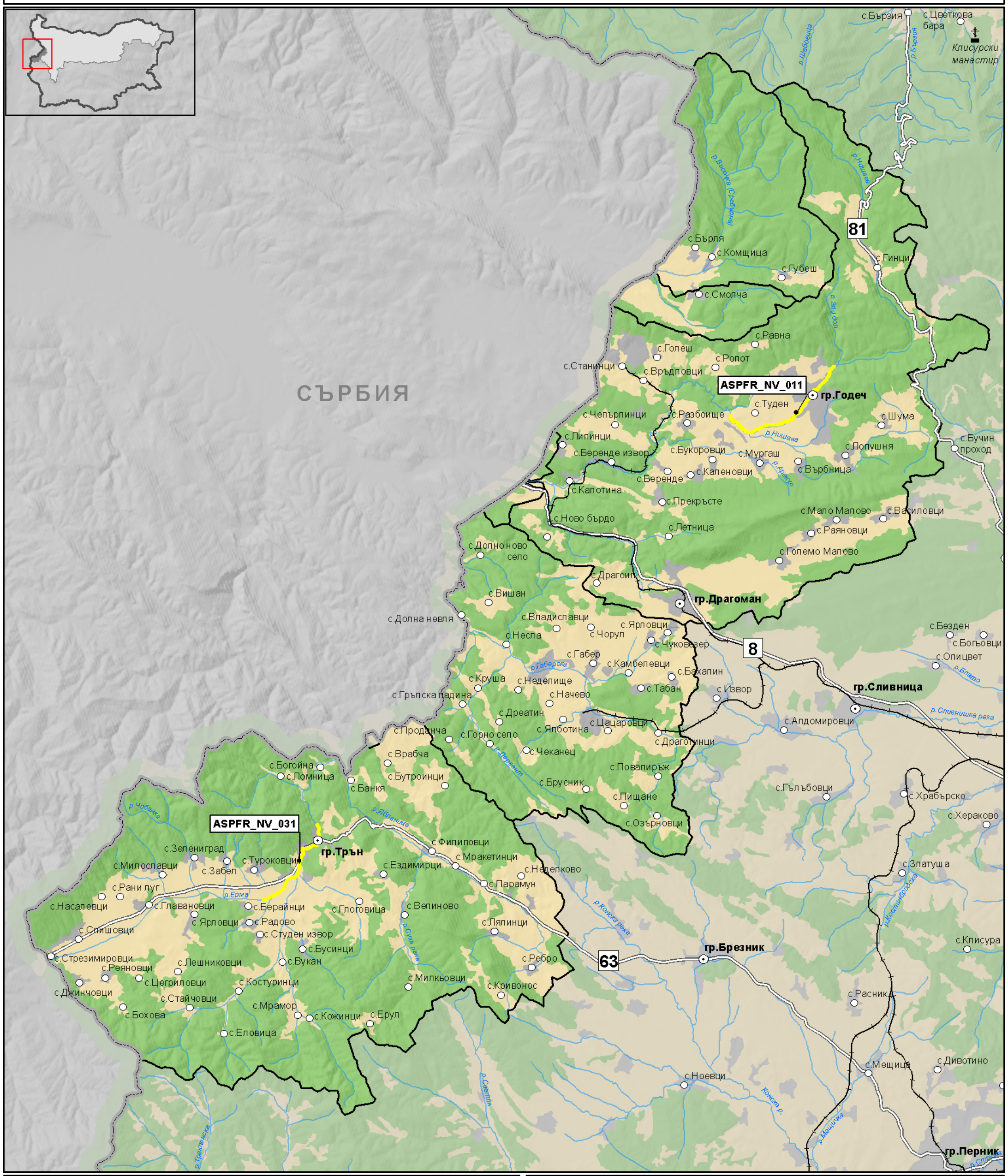

Райони със значителен потенциален риск от наводнения. Речен басейн на р.Нишава

РЗПРН с нисък риск

ASPFR_NV_011 р.Нишава при гр.Годеч	гр.Годеч (15309)
	с.Туден (73417)
ASPFR_NV_031 р.Ерма при гр.Трън	гр.Трън (73273)

Населени места

- град
- *квартал*
- село
- манастир

Пътна инфраструктура

- 11 магистрала, път I-ви и II-ри клас
- жп. линия

Хидрография

- река
- площен воден обект

Земно покритие - КОРИН 2006г.

- урбанизирана територия
- земеделски земи
- гори

1 : 200 000

0 2 4 8 км

Мащаб при печат А3

Картографска проекция: WGS 1984, UTM, зона 35N

N

Проект "Разработване на планове за управление на риска от наводнения"

№BG161PO005/12/1.20/02/29 финансиран по ОПОС

Предмет на договора: "Консултантска помощ за определяне на райони със значителен потенциален риск от наводнения в Дунавски район за басейново управление"

Бенефициент: Басейнова дирекция за управление на водите в Дунавски район с център гр.Плевен

БАСЕЙНОВА ДИРЕКЦИЯ ДУНАВСКИ РАЙОН

Изпълнител: Център за приложение на спътникови изображения РЕСАК - www.resac-bg.org

ReSAC

Copyright © 2013 ReSAC. Всички права запазени